

A fi mai bun.

Geiger

Povestea de succes

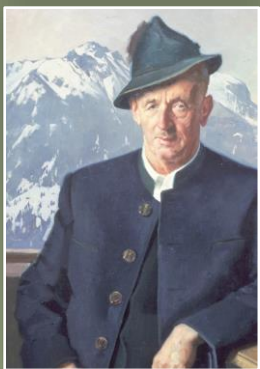

Anii 1920

Wilhelm Geiger înființează în 1923 o firmă de transport de mărfuri și comerț cu lemne. La început a fost singur, apoi a avut o echipă mică.

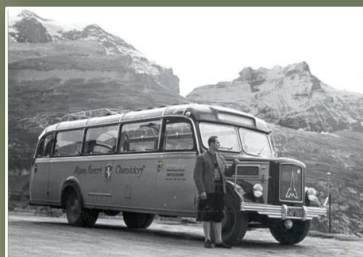

Anii 1950

La activitatea firmei se adaugă transportul de persoane, se achiziționează un autobuz propriu și o agenție de turism. În plus, se achiziționează balastiera Betzigau.



Anii 1970

Se deschide locația Herzmans. La acel moment gama de servicii cuprindea zona de construcții de drumuri și construcțiile civile.



Anii 1930

În 1930/31, Wilhelm Geiger investește în prelucrarea și exploatarea de agregate. În aceeași perioadă este achiziționat și primul camion.



Anii 1960

Wilhelm Geiger moare în 1968 după o grea suferință. Fiii Pius, Josef și Adolf Geiger (d.l.s.l.d.) preiau conducerea companiei.

Geiger

Povestea de succes

Anii 1990

Între 1990 și 1996 Josef 2, Pius 2 și Johannes Geiger (d.l.d.l.s.) preiau conducerea companiei, fiind a 3-a generație care conduce compania.



Anii 2000

Grupul de firme este format din 50 de filiale având 1600 de angajați.



2018

Josef Geiger 3 (în centru) se alătură companiei, fiind primul reprezentant al generației a 4-a (s. Pius 3, d. Stephan Geiger).



Anii 1980

Compania crește. În Herzmanns se construiește o stație modernă de betoane.



2011

În ianuarie, conducerea companiei este extinsă și, pentru prima dată în istorie, în conducere sunt acceptate persoane care nu fac parte din familie. (Wolfgang Fuchs, Dr. Frank Königbauer și Peter Hruby).



Managementul nostru actual:

Gernot Beer, Pius Geiger, Dr. Frank Königbauer, Josef Geiger, Roland Türk și Markus Brutscher

Geiger

Valori | firmă de familie | tradiție

În Allgäu nu doar construim, ci oamenii se și bazează pe noi.



Geiger

În Allgäu nu doar construim, ci oamenii se și bazează pe noi.

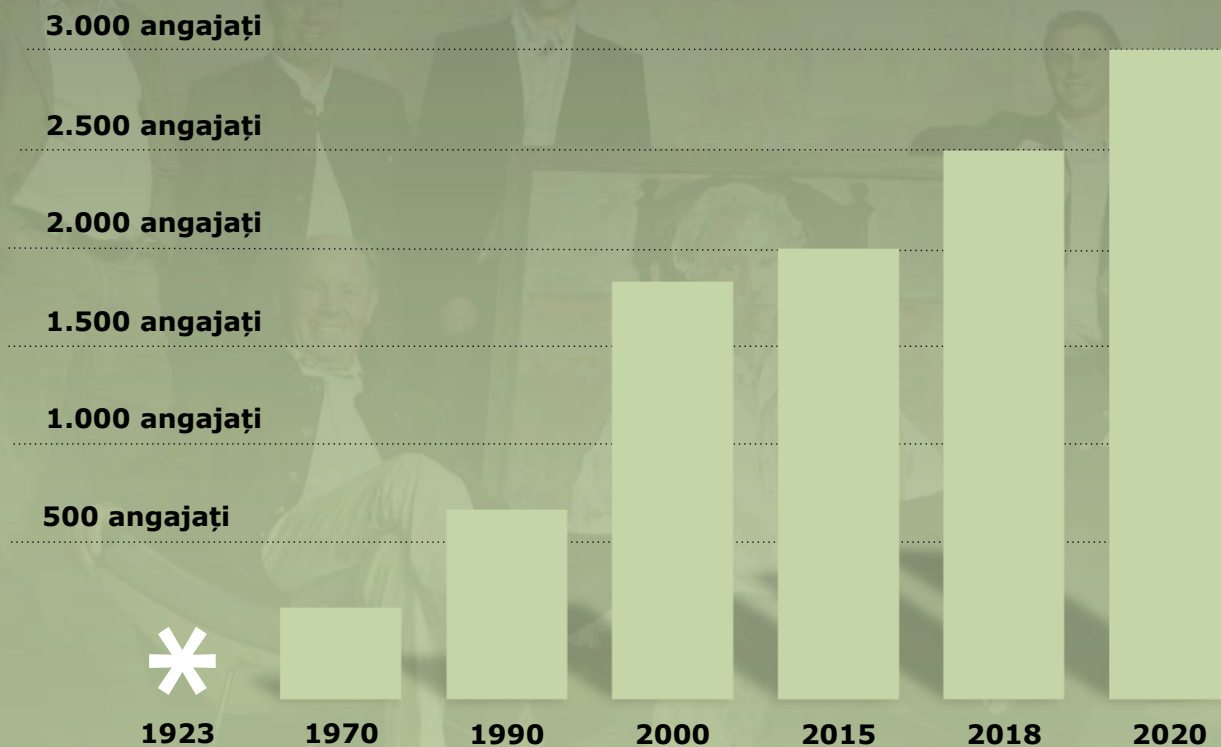

3.000   
       

de angajați în

50 de locații 

în Germania și alte țări din UE produc anual o cifră de afaceri de peste

600.000.000 de milioane de euro.

Clienții noștri beneficiază de o experiență de **95**

de ani și o firmă de familie condusă de a 4-a generație.

Serviciile noastre



LIVRĂM



Materii prime

Logistică

SAM-Truck



CONSTRUIM



**Construcții
civile și
infrastructură**

**Construcții
la cheie**

**Dezvoltare
imobiliară**



REABILITĂM



**Reabilitare
structuri
din beton**

**Reabilitare
rețele
apă/canal**

**Reabilitarea
mediului
înconjurător**



**ELIMINĂM
DEȘEURI**



Reciclare

**Depozitare
finală**

Geiger

Serviciile noastre



LIVRĂM



Materii prime

Logistică

SAM-Truck



CONSTRUIM



**Construcții
civile și
infrastructură**

**Construcții
la cheie**

**Dezvoltare
imobiliară**



REABILITĂM



**Reabilitarea
structurilor
din beton**

**Reabilitarea
rețelelor de
apă/canal**

**Reabilitarea
mediului
înconjurător**

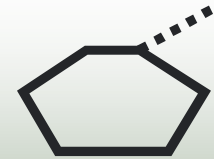

**ELIMINĂM
DEȘURI**



Reciclare

**Depozitare
finală**

Geiger

**Avem grijă ca siteurile
contaminate să nu ajungă o
povară pentru noi.**

Anual, demolăm
profesional clădiri care
ajung la un volum
cumulat de peste

1.000.000
m³.



Tratăm anual

1,6 Mio m³ de
ape contaminate.

Aproximativ

350.000 tone
de materiale
contaminate sunt
reciclate sau valorificate
anual prin măsuri de
reabilitare a mediului
înconjurător.

Avem grijă ca siteurile contaminate să nu ajungă o povară pentru noi.

>> Ne dorim ca mediul înconjurător și viitorul copiilor noștri să fie în siguranță. De aceea, ne implicăm în reabilitarea mediului înconjurător și suntem un partener de încredere pentru municipalități, investitori și companii.

Având o rețea logistică pusă la punct și beneficiind de experiență în acest domeniu, găsim întotdeauna cele mai bune soluții economice, fie că este vorba despre evacuarea sau demolarea de clădiri, remedierea de situri contaminate, construcția și exploatarea depozitelor de deșeuri sau reabilitarea unor suprafețe contaminate.



Annual, demolăm profesional clădiri care ajung la un volum cumulat de peste

1.000.000 m³.



Tratăm anual

1,6 Mio m³ de ape contaminate.

Aproximativ

350.000 tone de materiale contaminate sunt reciclate sau valorificate anual prin măsuri de reabilitare a mediului înconjurător.

Reabilitarea mediului înconjurător



Serviciile noastre



LIVRĂM



Materii prime

Logistică

SAM-Truck



CONSTRUIM



**Construcții
civile și
infrastructură**

**Construcții
la cheie**

**Dezvoltare
imobiliară**



REABILITĂM



**Reabilitare
structuri
din beton**

**Reabilitare
rețele
apă/canal**

**Reabilitarea
mediului
înconjurător**



**ELIMINĂM
DEȘEURI**



Reciclare

**Depozitare
finală**

Geiger

Materiile prime sunt cele mai valoroase materiale care pot fi recuperate.



În **9** 🏠♻️

locații de reciclare din Bayern, Baden-Württemberg și Nordrheinwestfalen, aprox.



550.000

tone de materiale (de ex. lemn, deșeuri din construcții, deșeuri industriale) sunt prelucrate pentru a fi reciclate și valorificate.

Materiile prime sunt cele mai valoroase materiale care pot fi recuperate.

>> Vă scăpăm de griji în ceea ce privește reciclarea. Dispunem de o rețea extinsă de instalații de reciclare și procesare și putem să vă oferim soluțiile cele mai bune dintr-o singură sursă.

Suntem un partener de încredere când este vorba despre valorificarea deșeurilor din construcții sau prelucrarea deșeurilor care conțin metale.

De asemenea, ne ocupăm și de eliminarea și prelucrarea deșeurilor menajere.



În **9** 🏠♻️

locații de reciclare din Bayern, Baden-Württemberg și Nordrheinwestfalen, aprox.



550.000

tone de materiale (de ex. lemn, deșeuri din construcții, deșeuri industriale sau deșeuri menajere) sunt prelucrate pentru a fi reciclate și valorificate.

Reciclare

Prelucrarea lemnului



Prelucrare deșeurii din construcții



Prelucrarea metalelor



Serviciu de încărcare/descărcare containere



Serviciile noastre



LIVRĂM



Materii prime

Logistică

SAM-Truck



CONSTRUIM



**Construcții
civile și
infrastructură**

**Construcții
la cheie**

**Dezvoltare
imobiliară**



REABILITĂM



**Reabilitare
structuri
din beton**

**Reabilitare
rețele
apă/canal**

**Reabilitarea
mediului
înconjurător**

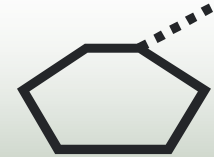

**ELIMINĂM
DEȘURI**



Reciclare

**Depozitare
finală**

Geiger

Depozitare finală

Mai bine de atât nu putem proteja viitorul de trecut.

Anual, depozităm, valorificăm și reciclăm

3.000.000

de tone de materiale.

Procesăm anual peste

200.000 de

tone de deșuri minerale în propriile noastre stații de tratare a solului.

Geiger

Mai bine de atât nu putem proteja viitorul de trecut.

>> Tratarea și gestionarea deșeurilor minerale contaminate este una dintre competențele noastre de bază.

O rețea extinsă de stații de tratare, depozite de deșeuri, balastiere dezafectate și o mină pentru depozitarea deșeurilor asigură trasee scurte de transport și posibilitatea de a depozita pe termen lung.

Anual, depozităm,
valorificăm și reciclăm

3.000.000

de tone de materiale.

Procesăm anual peste

200.000 de

tone de deșeuri minerale
în propriile noastre stații
de tratare a solului.



Depozitare finală



Instalație de tratare a solului Regenstauf



Mina Teutschenthal



Depozitul de deșeuri Karlstadt



Depozitul de deseuri Schafweide

Alte companii ale grupului de firmei Geiger



Pentru ca mediul înconjurător să câștige teren.

>> Grupul de companii TERRAG s-a specializat în gestionarea și tratarea deșeurilor minerale în regiunea Saarland și în țările vecine

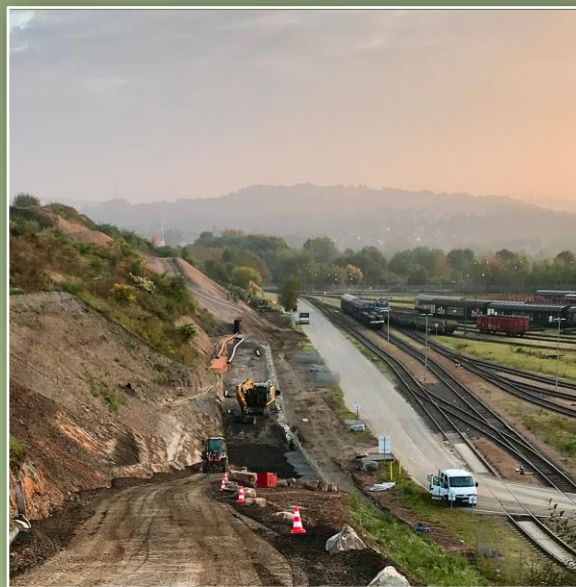

800.000

de tone de deșeuri minerale din construcții sau alte industrii sunt valorificate anual în depozite de deșeuri și în scopuri de modelare.



În **3** instalații moderne tratăm anual peste

150.000

de tone de deșeuri industriale (cenusă și praf rezultat din filtre).

Pentru noi, să construim în România înseamnă să construim pentru Europa.

Încă de la începutul anilor **90** suntem prezenți pe piața din România, fiind una din primele companii germane de construcții din România.

În prezent avem **4** locații și **470** de angajați.

Livrăm, construim și reabilităm pentru clienții noștri, cu focus pe zona de construcții, infrastructură, imobiliară și mediu.



Pentru noi, să construim în România înseamnă să construim pentru Europa.

>> Fie că este vorba de construcții civile sau infrastructură, dezvoltarea zonelor industriale sau comerciale, construcții la cheie, reabilitare de clădiri sau tehnologii de mediu. În toate aceste domenii folosim experiența noastră pentru a construi un viitor mai bun.

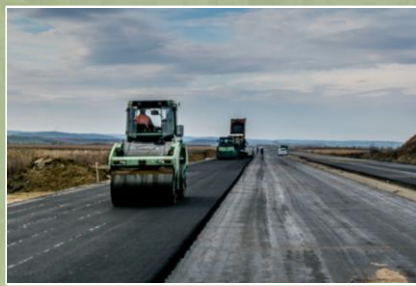

Încă de la începutul anilor **90** suntem prezenți pe piața din România, fiind una din primele companii germane de construcții din România.

În prezent avem **4** locații și **470** de angajați.

Livrăm, construim și reabilităm pentru clienții noștri, cu focus pe zona de construcții, infrastructură, imobiliare și mediu.



România

Viaduct M.Kogălniceanu, Sibiu



Iaz batal Azomures



Clădirea de birouri Hattrick, Sibiu



Sediul din Cristești, jud. Mureș



Locațiile noastre în România

- Materii prime
- Stații de betoane
- Stații de asfalt
- Sedii



Grupul de firme Geiger



Geiger

A fi om. Geiger.

A fi corect. Geiger.

A fi partener. Geiger.

A fi performant. Geiger.

A fi cinstit. Geiger.

A fi durabil. Geiger.

A fi sustenabil. Geiger.

A fi mai bun. Geiger.